

OPEN
YOUR
EYES!

RADIONICA
OPEN YOUR EYES!
Design of public transport
information system
in Novi Sad

15 - 20.10. 2007
Gallery ULUV

U razvoju jednog grada organizovanje javnog prevoza predstavlja prelomni momenat.

To je znak da je urbanizacija dostigla nivo kojim se jedno naselje svrstava, podanašnjim merilima, u moderne gradove.

Organisation of public transport means most important feature in development of a city.

It is a sign that urbanisation reached the level when settlements turn into modern cities.



Visual systems in Novi Sad

НОВИ САД

Центар града
Доминикански пут





Ujovna

dželeva

Modene

Trg Slobode

Katolička porta

Bioskop

„Plebanija“

Gradska

Bazar

Njegoševa

Kralja Aleksandra

Pozorišni trg

Muzička škola „Isidor Bajić“

Mentolova ulica

SN
Pupina



Trg
Republike

Muzej Vojvodine

YOU ARE HERE

unavski
park



Radio Novi Sad
Studio M

BIBLIJA
PIJACA

Duna

Bulevar

Crkvska
Biblioteka

Beli lan

ozorište mladih
(Sokolski dom)

Lanljaca

Pav

ski



← Позориšte mladih
Youth Theatre

→ **Музеј Војводине**
Museum of Vojvodina

→ **Народна култура**
Folk Culture

← **Знајте своју историју**
Know Your History

→ **Музеј Војводине**
Museum of Vojvodina

MEGA MOBIL
SHOP

NOKIA

SAMSUNG

SONY ERICSSON

УЛИЦА
ДУНАВСКА

1

УЛИЦА
СВЕТОЗАРА
МИЛЕТИЋА

1



ULICA
LAZE TELEČKOG



ULICA
ZMAJ JOVIĆA

KATOLIČKA PORTA

Ulica Modene

Ulica Modene

Ulica Modene

Ulica modene

Ulica Modene

Ulica Modene

Ulica Modene



JANKA
VESELINOVICA
BR.6

JANKA
VESELINOVICA
BR.6

JANKA
VESELINOVICA
BR.6

102

Руменка
Rumenka

7

Б. Паланка
B. Palanka

Транзит
Tranzit

Уолк Уолк

Транзит



ЗОНА: ЦРВЕНА

ZONE: RED

Макс. **120** минути
Max **120** minutes

Наплата паркирања:
радним даном 7-21h
суботом 7-14h

Parking collected:
on workdays 7am-9pm
on Saturdays 7am-2pm







Electronics
MATICA I
MARKET SISTEMI
NE 1. V SPRAT
012 555 431

Akcija

AUDICIJA

AGENCIJA "FANGO FRID" ZA ORGANIZOVANJE:
REVUJA, TV EMISIJA, JAVNIH NASTUPA,
SNIMANJE SPOTOVA, REKLAMA I PESAMA,
ORGANIZUJE AUDICIJU ZA DEVOJKE OD 16-25 GODINA.

1. GLUMA 2. IGRA 3. PEVANJE

**SVA OBAVEŠTENJA NA TELEFON:
012 555 008 I 084 14 13 489**



do do 1900h
mesec dana





DDOR-NOVA



ProCredit Bank
www.procreditbank.co.yu



ProCredit Bank
www.procreditbank.co.yu



Štednja u ProCredit banci:

Što je sigurno - sigurno je!

Depoziti: 061 500 000
Kreditiranje: 061 500 000
Kontakt: 061 500 000

Informacije: 061 500 000
Kontakt: 061 500 000

Svet pokrećemo zajedno

CEVA

Men...



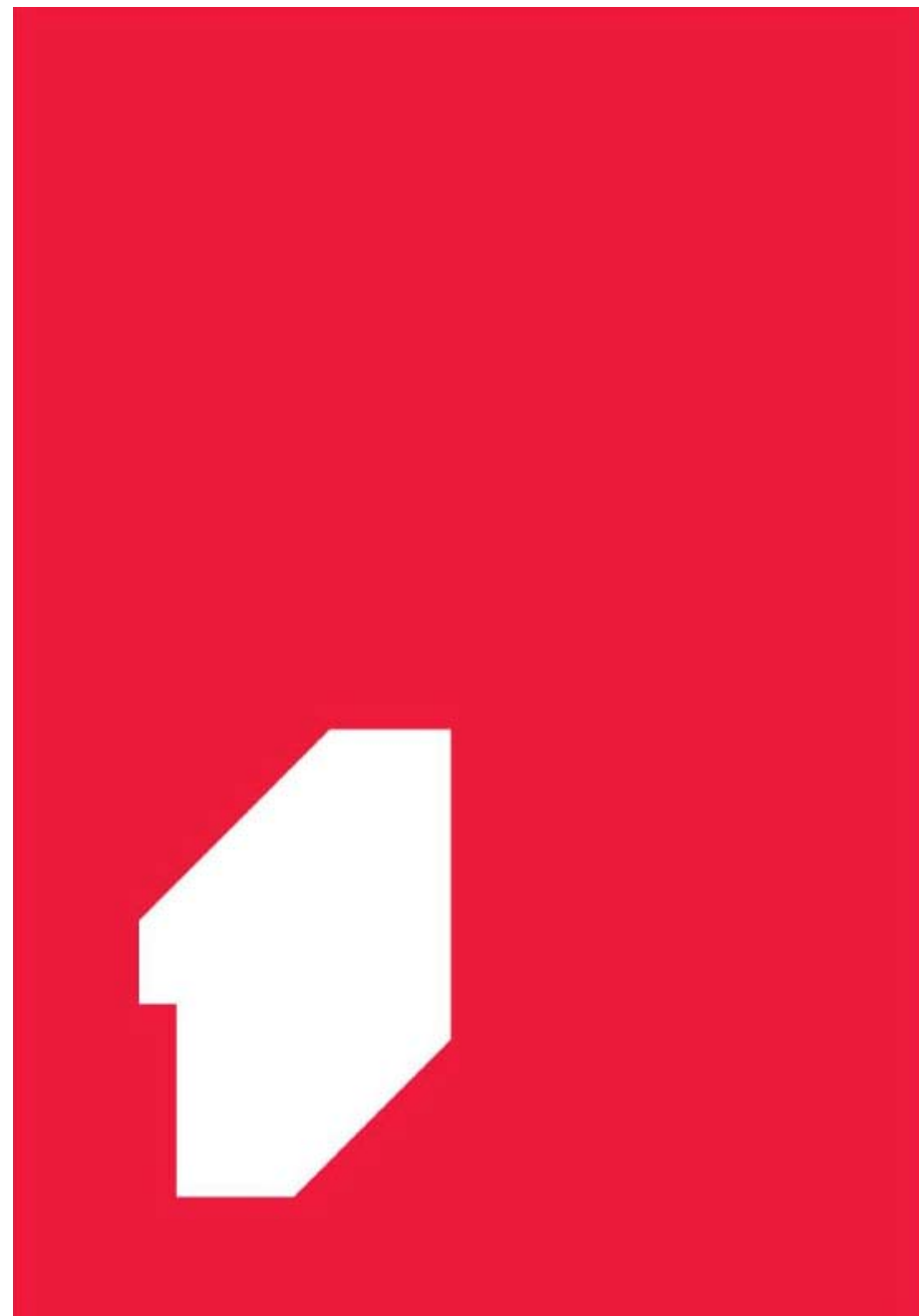
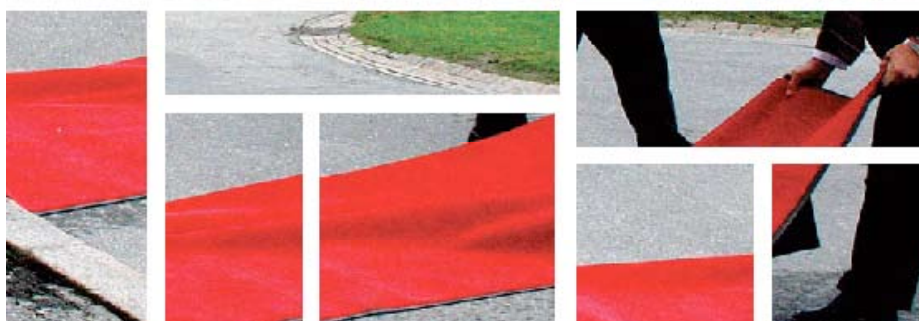
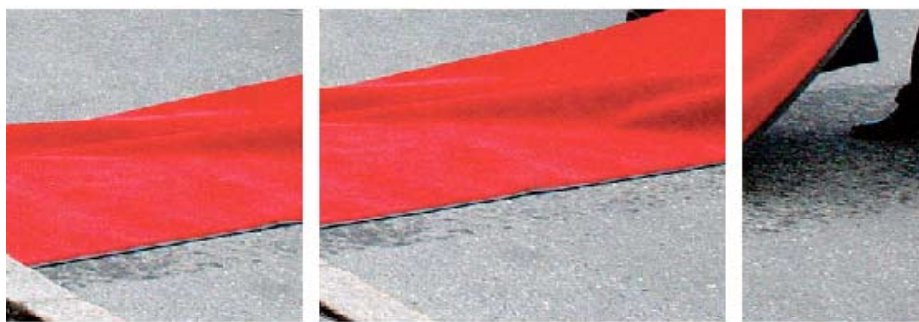

State



OF EXIT

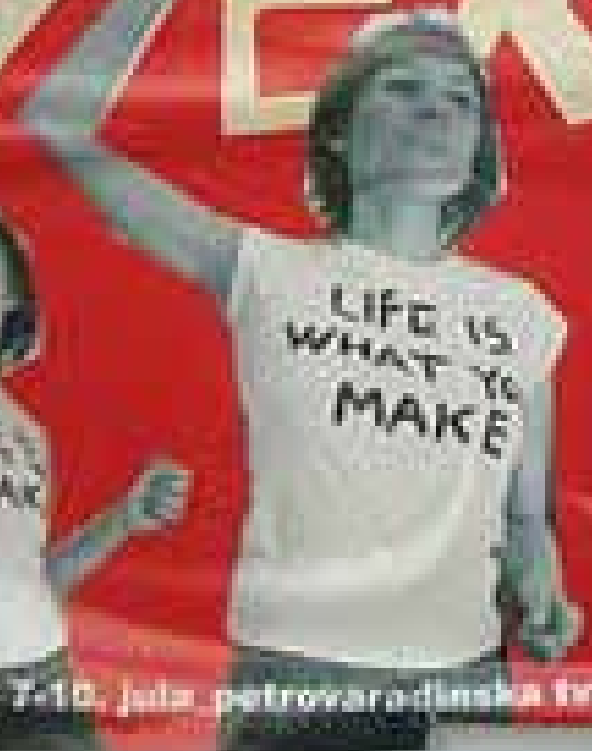

EXIT 5

7-10. jula, petrovaradinska tvrđava, novi sad www.exitfest.org



Club
Amnesia

PRVA BRUGOŠLIJA

GETVRTAK, 11.18.2011

PRISUSTVO

Loodnica

BECK'S

Музей Грета Нелле-Сверд
Народна галерија, Скопје

Доба

Средновековна уметност
свЕТЛОСТИ



Музеј Грета Нелле-Сверд
Народна галерија, Скопје
ЗБИРКА СТРАНЕ УМЕТНОСТИ, ОКТОБАР 2007

THE MUSEUM OF FORT SUD

The Age of Light

Sabian Art of the 13th Century
with a special 2-Dimensional



The Museum of Fort Sud

Historical Museum of Fort

FOREIGN ART COLLECTION, OCTOBER 2007.

29

29

MUZEJ GRADA NOVOG SADA
ZBIRKA STRANE UMETNOSTI

МУЗЕЈ ГРАДА НОВОГ САДА
ЗБИРКА СТРАНЕ УМЕТНОСТИ

КУЛТУРНИ ЦЕНТАР НОВОГ САДА
KULTURNI CENTAR NOVOG SADA
NOVI SAD MŰVELŐDÉSI KÖZPONT
KULTÚRNE STREDISKO NOVI SAD
КУЛТУРНИ ЦЕНТЕР НОВИ САД

5



1978-1980
 1981-1982
 1983-1984
 1985-1986
 1987-1988
 1989-1990
 1991-1992
 1993-1994
 1995-1996
 1997-1998
 1999-2000
 2001-2002
 2003-2004
 2005-2006
 2007-2008
 2009-2010
 2011-2012
 2013-2014
 2015-2016
 2017-2018
 2019-2020
 2021-2022
 2023-2024

SCOPAD
 2023-2024
 2025-2026
 2027-2028
 2029-2030
 2031-2032
 2033-2034
 2035-2036
 2037-2038
 2039-2040
 2041-2042
 2043-2044
 2045-2046
 2047-2048
 2049-2050
 2051-2052
 2053-2054
 2055-2056
 2057-2058
 2059-2060
 2061-2062
 2063-2064
 2065-2066
 2067-2068
 2069-2070
 2071-2072
 2073-2074
 2075-2076
 2077-2078
 2079-2080
 2081-2082
 2083-2084
 2085-2086
 2087-2088
 2089-2090
 2091-2092
 2093-2094
 2095-2096
 2097-2098
 2099-2100

1985
 1986
 1987
 1988
 1989
 1990
 1991
 1992
 1993
 1994
 1995
 1996
 1997
 1998
 1999
 2000
 2001
 2002
 2003
 2004
 2005
 2006
 2007
 2008
 2009
 2010
 2011
 2012
 2013
 2014
 2015
 2016
 2017
 2018
 2019
 2020
 2021
 2022
 2023
 2024
 2025
 2026
 2027
 2028
 2029
 2030
 2031
 2032
 2033
 2034
 2035
 2036
 2037
 2038
 2039
 2040
 2041
 2042
 2043
 2044
 2045
 2046
 2047
 2048
 2049
 2050
 2051
 2052
 2053
 2054
 2055
 2056
 2057
 2058
 2059
 2060
 2061
 2062
 2063
 2064
 2065
 2066
 2067
 2068
 2069
 2070
 2071
 2072
 2073
 2074
 2075
 2076
 2077
 2078
 2079
 2080
 2081
 2082
 2083
 2084
 2085
 2086
 2087
 2088
 2089
 2090
 2091
 2092
 2093
 2094
 2095
 2096
 2097
 2098
 2099
 2100



1985
 1986
 1987
 1988
 1989
 1990
 1991
 1992
 1993
 1994
 1995
 1996
 1997
 1998
 1999
 2000
 2001
 2002
 2003
 2004
 2005
 2006
 2007
 2008
 2009
 2010
 2011
 2012
 2013
 2014
 2015
 2016
 2017
 2018
 2019
 2020
 2021
 2022
 2023
 2024
 2025
 2026
 2027
 2028
 2029
 2030
 2031
 2032
 2033
 2034
 2035
 2036
 2037
 2038
 2039
 2040
 2041
 2042
 2043
 2044
 2045
 2046
 2047
 2048
 2049
 2050
 2051
 2052
 2053
 2054
 2055
 2056
 2057
 2058
 2059
 2060
 2061
 2062
 2063
 2064
 2065
 2066
 2067
 2068
 2069
 2070
 2071
 2072
 2073
 2074
 2075
 2076
 2077
 2078
 2079
 2080
 2081
 2082
 2083
 2084
 2085
 2086
 2087
 2088
 2089
 2090
 2091
 2092
 2093
 2094
 2095
 2096
 2097
 2098
 2099
 2100

1895
 1896
 1897
 1898
 1899
 1900
 1901
 1902
 1903
 1904
 1905
 1906
 1907
 1908
 1909
 1910
 1911
 1912
 1913
 1914
 1915
 1916
 1917
 1918
 1919
 1920
 1921
 1922
 1923
 1924
 1925
 1926
 1927
 1928
 1929
 1930
 1931
 1932
 1933
 1934
 1935
 1936
 1937
 1938
 1939
 1940
 1941
 1942
 1943
 1944
 1945
 1946
 1947
 1948
 1949
 1950
 1951
 1952
 1953
 1954
 1955
 1956
 1957
 1958
 1959
 1960
 1961
 1962
 1963
 1964
 1965
 1966
 1967
 1968
 1969
 1970
 1971
 1972
 1973
 1974
 1975
 1976
 1977
 1978
 1979
 1980
 1981
 1982
 1983
 1984
 1985
 1986
 1987
 1988
 1989
 1990
 1991
 1992
 1993
 1994
 1995
 1996
 1997
 1998
 1999
 2000
 2001
 2002
 2003
 2004
 2005
 2006
 2007
 2008
 2009
 2010
 2011
 2012
 2013
 2014
 2015
 2016
 2017
 2018
 2019
 2020
 2021
 2022
 2023
 2024
 2025
 2026
 2027
 2028
 2029
 2030
 2031
 2032
 2033
 2034
 2035
 2036
 2037
 2038
 2039
 2040
 2041
 2042
 2043
 2044
 2045
 2046
 2047
 2048
 2049
 2050
 2051
 2052
 2053
 2054
 2055
 2056
 2057
 2058
 2059
 2060
 2061
 2062
 2063
 2064
 2065
 2066
 2067
 2068
 2069
 2070
 2071
 2072
 2073
 2074
 2075
 2076
 2077
 2078
 2079
 2080
 2081
 2082
 2083
 2084
 2085
 2086
 2087
 2088
 2089
 2090
 2091
 2092
 2093
 2094
 2095
 2096
 2097
 2098
 2099
 2100

MENJACNICA

EXCHANGE

EXCHANGE

MENJACNICA
EXCHANGE

M
E
N
J
A
C
N
I
C
A

EXCHANGE OFFICE
MENJACNICA
CASH-KES

OTPOREHO

VIDEO
NADZOR

MENJACNICA

M O Z P A I O X

FREE
ENTRANCE



VOLKSBANK



BRITANNIA
00-24



DRUŠTVO GEOGRAFI
 TRAVEL AGENCY
Magellan
 Travel Agency
 Magellan

TURISTIČKA AGENCIJA
 "ODISEJA TOURS"

21

EROTIK
SHOP

KOŽNE
JAKNE
 Stone Free

ADVOKAT
 ADVOKAT

ADVOKAT
 ADVOKAT

ADVOKAT
 ADVOKAT

west tel net
 576 24
 69 DINARA
Sprava
SOBBA
 KOTKOPONICA
 SmedDiana

Stone Free

KOSMETIČKI STUDIO
SILVIJA
 ZHAJ JOVINA 21. 1 spr.
 021 75617531



VALPOMETTI & SIME
SPECIALI ROMANA PRODUTTORI S.A.

МОДНИ
КРОЈАЧ
"М И Т К Е"

SWISS 
watch
SPECIALI ROMANA PRODUTTORI S.A.

FOSSIL

СВЕЖИ
ПРОДУКЦИЈА

СВЕЖИ
ПРОДУКЦИЈА

СВЕЖИ
ПРОДУКЦИЈА

СВЕЖИ
ПРОДУКЦИЈА

FOSSIL



СВЕЖИ
ПРОДУКЦИЈА

FOSSIL

SUJICITE

СВЕЖИ
ПРОДУКЦИЈА

SECTOR

СВЕЖИ
ПРОДУКЦИЈА

3
П
А
Т
А
П
А



**LETNJA
BAŠTA**
**OBUČAR
U DVORISTU**

TO



History of Public transport system in Novi Sad

- 1868** □ first request of the city government to transport the public with fiacre
- 1911** □ first electricity tram launched on a demand of Budimpest company for public tram traffic
- 1930** □ first tree buses launched on a line from airport in Sajlovo to Petrovaradin
- 1946** □ Public transport company of Novi Sad founded
- 1958** □ city trams are moved from Novi Sad and replaced by buses
- 1965** □ the new bus station for wider city area founded near Fish market
- 1967** □ the new International bus station builded and launched





**Mission of
Public transport company
in Novi Sad**



Rebuild vehicle park with modern and contemporary buses



Kreating communication with all users of the public transport system according to contemporary standards



Introduce modern tehcnical and tehcnological upgrades in bus lines system, selling transport and other services

Visual communication of Public transport company in Novi Sad

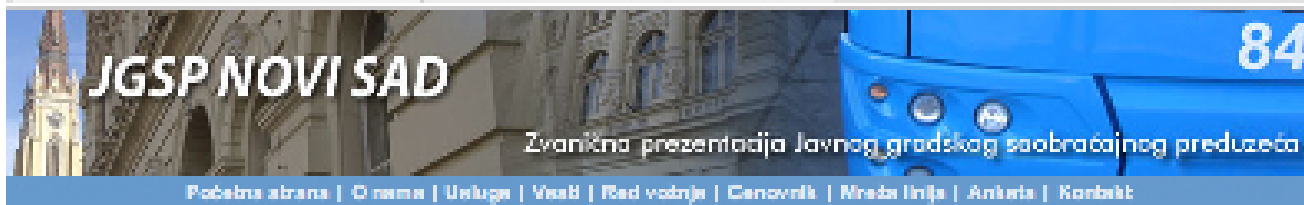

[Početna strana](#) | [O nama](#) | [Usluge](#) | [Vesti](#) | [Red vožnje](#) | [Cenovnik](#) | [Mreža linija](#) | [Anketa](#) | [Kontakt](#)

Preporučili na sajtu JGSP Novi Sad

Subota, 13. oktobar 2007.



GSP
 Novi Sad
Vaš izbor

Informacija

Red vožnje
 Informacije o gradskom, prigradskom, međumestnom, međurepubličkom i međunarodnom redu vožnje

Mreža linija
 prikaz linija na kojima vozi JGSP

Cenovnik
 Informacije o cenama i vrstama karata,

Saznajte nešto više ...

O nama
 misija preduzeća, istorija JGSP, deo javnog preduzeća, TENDERI

Usluge
 prevoz putnika, bezbedenje i higijena, reklamiranje u autobuzima, dodatne usluge

Poslednje vesti



- MANASTONISKE TRKE - OZMENA TRASE
- POTPISAN UGOVOR O REKAPROŠIRANJU 10 SOLO AUTOBUSA
- "OSMICA" MENJA TRASU

ostale vesti ...

Aktuelno



INFO Svakeodnevno ažuran red vožnje sa Međumesto autobuske stanice - Bulvar Jaka Tomića 5 možete videti ovdje

**ajte
išnje**



www.jgsp.rs.co.yu/wsp

Anketa

Kako ocenjujete kvalitet novih autobusa u javnom prevozu?

- odličan
- vrlo dobar
- zadovoljavajući
- loš

Rezultati anketa

božićarenje
TAHOGRAFA
 PUTIŠKI PUT 46

Reklamirajte se na

Kontaktirajte nas

Centar JGSP:
 021/4806620
Depo:
 021/4806637
Marketing i informacije:
 021/4806635
 Međumestna autobuska stanica - informacije:
 — 021 0246599 — 021 0246593



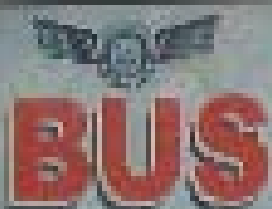

11В
11 СТАРИЦА

41
11 СТАРИЦА

42
11 СТАРИЦА

43
11 СТАРИЦА

70
11 СТАРИЦА

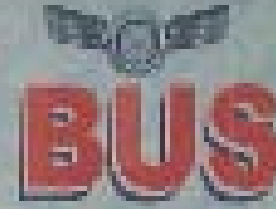

723Б БУЛ. ЈАШЕ ТОМИЋА - СЕРУМ

РЕД ВОЖЊЕ

01.08.2007

МРЕЖА ЛИНИЈА У ГРАДСКОМ ПРЕВОЗУ

227-300
227-306

	РАДНИ ДАН	СУБОТА	НЕДЕЉА
11Б	06:00 - 06:15 06:30 - 06:45 06:50 - 07:05 07:15 - 07:30 07:40 - 07:55 08:00 - 08:15 08:25 - 08:40 08:50 - 09:05 09:15 - 09:30 09:40 - 09:55 10:00 - 10:15 10:25 - 10:40 10:50 - 11:05 11:15 - 11:30 11:40 - 11:55 12:00 - 12:15 12:25 - 12:40 12:50 - 13:05 13:15 - 13:30 13:40 - 13:55 14:00 - 14:15 14:25 - 14:40 14:50 - 15:05 15:15 - 15:30 15:40 - 15:55 16:00 - 16:15 16:25 - 16:40 16:50 - 17:05 17:15 - 17:30 17:40 - 17:55 18:00 - 18:15 18:25 - 18:40 18:50 - 19:05 19:15 - 19:30 19:40 - 19:55 20:00 - 20:15 20:25 - 20:40 20:50 - 21:05 21:15 - 21:30 21:40 - 21:55 22:00 - 22:15 22:25 - 22:40 22:50 - 23:05 23:15 - 23:30	06:00 - 06:15 06:30 - 06:45 06:50 - 07:05 07:15 - 07:30 07:40 - 07:55 08:00 - 08:15 08:25 - 08:40 08:50 - 09:05 09:15 - 09:30 09:40 - 09:55 10:00 - 10:15 10:25 - 10:40 10:50 - 11:05 11:15 - 11:30 11:40 - 11:55 12:00 - 12:15 12:25 - 12:40 12:50 - 13:05 13:15 - 13:30 13:40 - 13:55 14:00 - 14:15 14:25 - 14:40 14:50 - 15:05 15:15 - 15:30 15:40 - 15:55 16:00 - 16:15 16:25 - 16:40 16:50 - 17:05 17:15 - 17:30 17:40 - 17:55 18:00 - 18:15 18:25 - 18:40 18:50 - 19:05 19:15 - 19:30 19:40 - 19:55 20:00 - 20:15 20:25 - 20:40 20:50 - 21:05 21:15 - 21:30 21:40 - 21:55 22:00 - 22:15 22:25 - 22:40 22:50 - 23:05 23:15 - 23:30	06:00 - 06:15 06:30 - 06:45 06:50 - 07:05 07:15 - 07:30 07:40 - 07:55 08:00 - 08:15 08:25 - 08:40 08:50 - 09:05 09:15 - 09:30 09:40 - 09:55 10:00 - 10:15 10:25 - 10:40 10:50 - 11:05 11:15 - 11:30 11:40 - 11:55 12:00 - 12:15 12:25 - 12:40 12:50 - 13:05 13:15 - 13:30 13:40 - 13:55 14:00 - 14:15 14:25 - 14:40 14:50 - 15:05 15:15 - 15:30 15:40 - 15:55 16:00 - 16:15 16:25 - 16:40 16:50 - 17:05 17:15 - 17:30 17:40 - 17:55 18:00 - 18:15 18:25 - 18:40 18:50 - 19:05 19:15 - 19:30 19:40 - 19:55 20:00 - 20:15 20:25 - 20:40 20:50 - 21:05 21:15 - 21:30 21:40 - 21:55 22:00 - 22:15 22:25 - 22:40 22:50 - 23:05 23:15 - 23:30

Bus stops shellers



otpbanka
A SZÁMOS JÓTUDÓSAKNAK

Munkaidő táblázat

otpbanka
A SZÁMOS JÓTUDÓSAKNAK





071, 388-889

NOVA
SRS

ROSTILJ

BUBI





Bus stop flags



BUS
LIVONIA

Line	Direction	Stop	Time
1	→	Central	7:00
1	→	Market	7:15
1	→	Station	7:30
1	→	Harbor	7:45
1	→	City	8:00
1	→	End	8:15
1	←	End	8:30
1	←	City	8:45
1	←	Harbor	9:00
1	←	Station	9:15
1	←	Market	9:30
1	←	Central	9:45
2	→	Central	10:00
2	→	Market	10:15
2	→	Station	10:30
2	→	Harbor	10:45
2	→	City	11:00
2	→	End	11:15
2	←	End	11:30
2	←	City	11:45
2	←	Harbor	12:00
2	←	Station	12:15
2	←	Market	12:30
2	←	Central	12:45





Билетов Цена
до 1000
ЛЕВ
с
1000
ЛЕВ
до 2000
ЛЕВ
до 3000
ЛЕВ
до 4000
ЛЕВ
до 5000
ЛЕВ
до 6000
ЛЕВ
до 7000
ЛЕВ
до 8000
ЛЕВ
до 9000
ЛЕВ
до 10000
ЛЕВ

RTF

Red rectangular sign on a blue metal frame.

Bus stop lane



inter gentel
Real Estate Agency

www.gentel.com

КАРА

ВУЧЕЧ

3 ПЕТРОВИЦАМ

887

1000





Bus stop visibility



MAŁO BIERVYS
←
Kierunek: [illegible]
[illegible]



Bus stop information



LEGEND

1	1. Dublin City Council
2	2. Dublin Region Development Authority
3	3. Dublin Region Development Authority
4	4. Dublin Region Development Authority
5	5. Dublin Region Development Authority
6	6. Dublin Region Development Authority
7	7. Dublin Region Development Authority
8	8. Dublin Region Development Authority
9	9. Dublin Region Development Authority
10	10. Dublin Region Development Authority
11	11. Dublin Region Development Authority
12	12. Dublin Region Development Authority
13	13. Dublin Region Development Authority
14	14. Dublin Region Development Authority
15	15. Dublin Region Development Authority
16	16. Dublin Region Development Authority
17	17. Dublin Region Development Authority
18	18. Dublin Region Development Authority
19	19. Dublin Region Development Authority
20	20. Dublin Region Development Authority
21	21. Dublin Region Development Authority
22	22. Dublin Region Development Authority
23	23. Dublin Region Development Authority
24	24. Dublin Region Development Authority
25	25. Dublin Region Development Authority
26	26. Dublin Region Development Authority
27	27. Dublin Region Development Authority
28	28. Dublin Region Development Authority
29	29. Dublin Region Development Authority
30	30. Dublin Region Development Authority
31	31. Dublin Region Development Authority
32	32. Dublin Region Development Authority
33	33. Dublin Region Development Authority
34	34. Dublin Region Development Authority
35	35. Dublin Region Development Authority
36	36. Dublin Region Development Authority
37	37. Dublin Region Development Authority
38	38. Dublin Region Development Authority
39	39. Dublin Region Development Authority
40	40. Dublin Region Development Authority
41	41. Dublin Region Development Authority
42	42. Dublin Region Development Authority
43	43. Dublin Region Development Authority
44	44. Dublin Region Development Authority
45	45. Dublin Region Development Authority
46	46. Dublin Region Development Authority
47	47. Dublin Region Development Authority
48	48. Dublin Region Development Authority
49	49. Dublin Region Development Authority
50	50. Dublin Region Development Authority



РЕД ВОЖЊЕ

РАДНИ ДАН

СУБОТА

Ж. СТАНИЦА - ЛИМАН - БОЛНИЦА - Ж. СТАНИЦА

04:54	05:05	05:16	05:27	05:38	05:49	06:00	06:11
06:22	06:33	06:44	06:55	07:06	07:17	07:28	07:39
07:50	08:01	08:12	08:23	08:34	08:45	08:56	09:07
09:18	09:29	09:40	09:51	10:02	10:13	10:24	10:35
10:46	10:57	11:08	11:19	11:30	11:41	11:52	12:03
12:14	12:25	12:36	12:47	12:58	13:09	13:20	13:31
13:42	13:53	14:04	14:15	14:26	14:37	14:48	14:59
15:10	15:21	15:32	15:43	15:54	16:05	16:16	16:27
16:38	16:49	17:00	17:11	17:22	17:33	17:44	17:55
18:06	18:20	18:35	18:50	19:04	19:19	19:34	19:48
20:03	20:18	20:32	20:47	21:02	21:24	21:46	22:10
22:32	22:55	23:20	23:40				

04:54	05:16	05:38	06:00	06:22	06:44	07:06
07:28	07:43	07:58	08:12	08:27	08:42	08:56
09:26	09:40	09:55	10:10	10:24	10:39	10:53
11:23	11:38	11:52	12:07	12:22	12:36	12:50
13:20	13:35	13:50	14:04	14:19	14:34	14:48
15:18	15:32	15:47	16:02	16:16	16:31	16:45
17:15	17:30	17:44	17:59	18:10	18:28	18:42
19:34	19:56	20:18	20:40	21:02	21:24	21:46
22:32	22:55	23:20	23:40			

ПОДЕБЉАНЕ ПОЛАСКЕ ОБА

РУМЕНКА - Ж. СТАНИЦА

03:00	04:50	05:25	05:45	06:10	06:25	06:35	06:45
07:05	07:20	07:55	08:45	09:20	11:25	12:20	
13:50	14:05	14:40	15:30				

03:00 06:00 06:30 14:45 15:35

Б БУЛ. ЈАШЕ ТОМИЋА - СЕРУМ



Р ПУЛОВА
11В
Р ПУЛОВА

Р ПУЛОВА
41
ИП СТРАНИЦА

ИПОВА
42
ЖС СТАНИЦА

ДЕТМОШЕВО
43
ЖС СТАНИЦА

ИПОВИЦИ
70
ЖС СТАНИЦА

Упутство за коришћење
услуга јавног превоза
у Београду

MAXIM & Co.
021/4291311 029/4114

3
1000000000

5
1000000000

11B
1000000000

70
1000000000

Град Нови Сад брине о најмлађима

информација о значајнијим реализованим иницијативама
у области предшколског васпитања током 2006. и 2007. г.

"Минда 4" Бановић Стрелица
награђеном објекат
број навођених деце 415

"Палима" Браничић Тосића
награђеном
број навођених деце 117



РУМЕЧАЧКА - АПОТЕКА
RUMENACKA - APOTEKA

204A

Град Нови Сад брине о најмлађима

информација о финансирању развојних активности
у области привредног васпитања деце (2006. и 2007. г.)

"Плам" - Основна Школа
ул. Краља Милоша Обилића
београдског краја бр. 415
11000 Нови Сад
Тел: 011 335 21 00

"Палата" - Основна Школа
ул. Краља Милоша
београдског краја бр. 417
11000 Нови Сад
Тел: 011 335 21 00

"Мла Јосиф" - Град Нови Сад

"Млади уметник" - Школа Уметности
ул. Краља Милоша
београдског краја бр. 415





71	59	10	14	15	52	53	54	55	56	61	62	63
69	70	71	72	73	74	76	77	78	79	81	84	



REPUBLIKA SRBIJA
MINISTARSTVO
PROSVETE, OMLADINE I
ŠPORTA

NOVO

NOVO

Ticket system



